

MAISON DE LA PAROLE EXTENSION ET RENOVATION



La communauté catholique des Hauts de Seine a souhaité un espace de formation dédié à la Parole de Dieu : Cette **Maison de la Parole** est située à MEUDON à proximité d'une chapelle existante intégrée au projet. L'espace est structuré autour d'une présence, celle de Jésus-Christ ressuscité que chaque visiteur est appelé à rencontrer dans la **beauté**, la **simplicité** et le **silence**.

Le parvis commun entre la Maison de la Parole et la chapelle, est la **porte** du projet : Il est prolongé dans le bâtiment neuf par un espace intermédiaire, volontairement neutre, doté d'un coin café, d'un bureau d'accueil, d'un coin d'exposition, d'une librairie, de parloirs

La salle d'exposition est une seconde porte. C'est le lieu d'un dialogue entre les artistes contemporains et la Parole de Dieu car **l'Art lui-même est une véritable porte d'accès au Sacré**. Par essence modulable il peut abriter des expositions (tableaux, sculptures, installations) comprenant environ une vingtaine d'œuvres. On peut s'ouvrir à la prière avec :

- Des espaces de **lecture-méditation** qui donnent sur le jardin des Ecritures, sur la beauté et l'harmonie de la Création.
- Des salles de **réunion modulaires** à la fois lieu de prière commune et lieu de formation à l'étude de la Bible.
- La **chapelle** ouverte aux gens du quartier, aux visiteurs de la Maison de la Parole, et bien sûr à la communauté des sœurs qui, en vivant sur place, anime ces lieux.

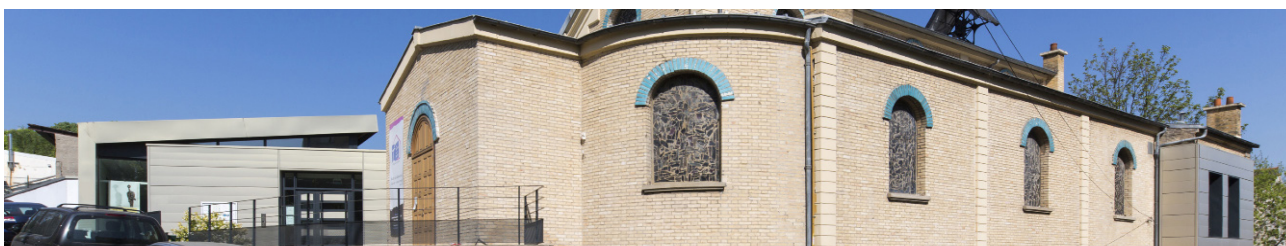
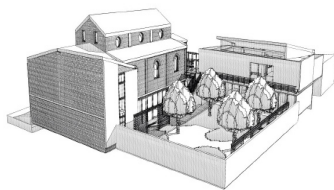

PROJET

MAÎTRE D'OUVRAGE | DIOCESE DE NANTERRE ADRESSE DU CHANTIER | 4 rue Hélène Loiret 92190 Meudon
LIVRAISON | 2010 MONTANT | 1M € HT

MAÎTRISE D'OEUVRE

ARCHITECTES (MISSION DE BASE) | G2A ARCHITECTURE

ECO-CONSTRUCTION

- Relation harmonieuse des bâtiments avec leur environnement ①
- Chantier à faibles nuisances ②
- Choix intégré des procédés et produits de construction ③

ECO-GESTION

- Gestion de l'énergie ④
- Gestion de l'eau ⑤
- Gestion des déchets ⑥
- Gestion de l'entretien et de la maintenance ⑦

CONFORT

- Confort hygrothermique ⑧
- Confort acoustique ⑨
- Confort visuel ⑩
- Confort olfactif ⑪

SANTÉ

- Qualité sanitaire des espaces ⑫
- Qualité sanitaire de l'air ⑬
- Qualité sanitaire de l'eau ⑭

| ● Très performant | ● Performant | ● Base